Anbau an ein Einfamilienhaus, Peissenberg

Bauherr:	- Privat
Zeitraum:	- 2007 bis 2008
Leistung:	- Leistungsphasen 1-8
	- Planung der Haustechnik
Baukosten:	- 85.000 €
Wohnfläche:	- Alt: 125 qm, Neu 165 qm
Besonderheit:	- offener Grundriss
	- Anbau an ein bestehendes EFH
	- Planung der Aussenanlagen
	- Gefördert durch die KfW

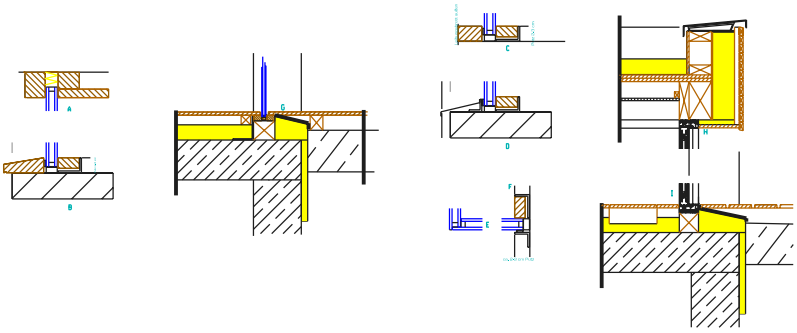

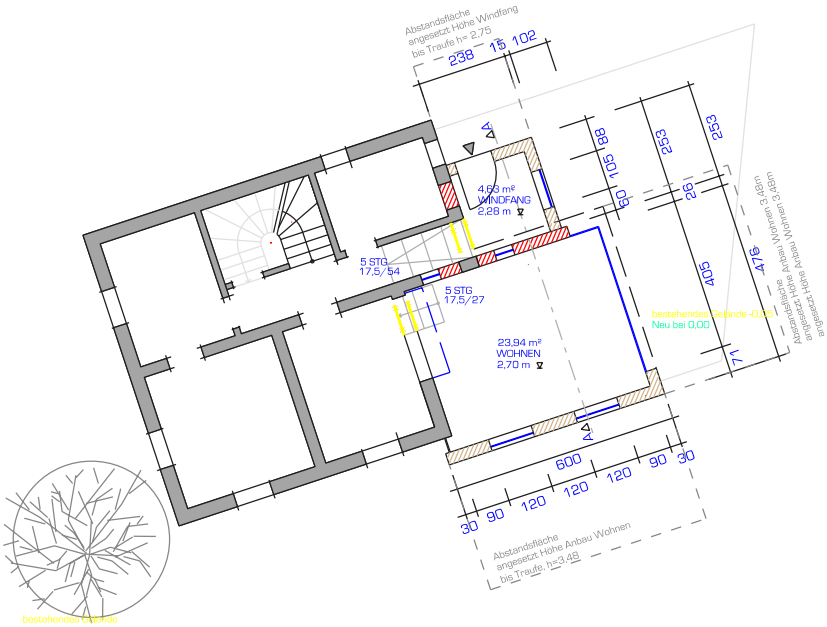

architekturbüro Bauschmiede
entwurf und energieberatung